

Organisation des services

Structurés en 4 pôles (Promotion du Territoire, Action sociale, Services techniques, Administration générale), nos 10 départements sont structurés pour répondre au mieux aux attentes de nos administrés.

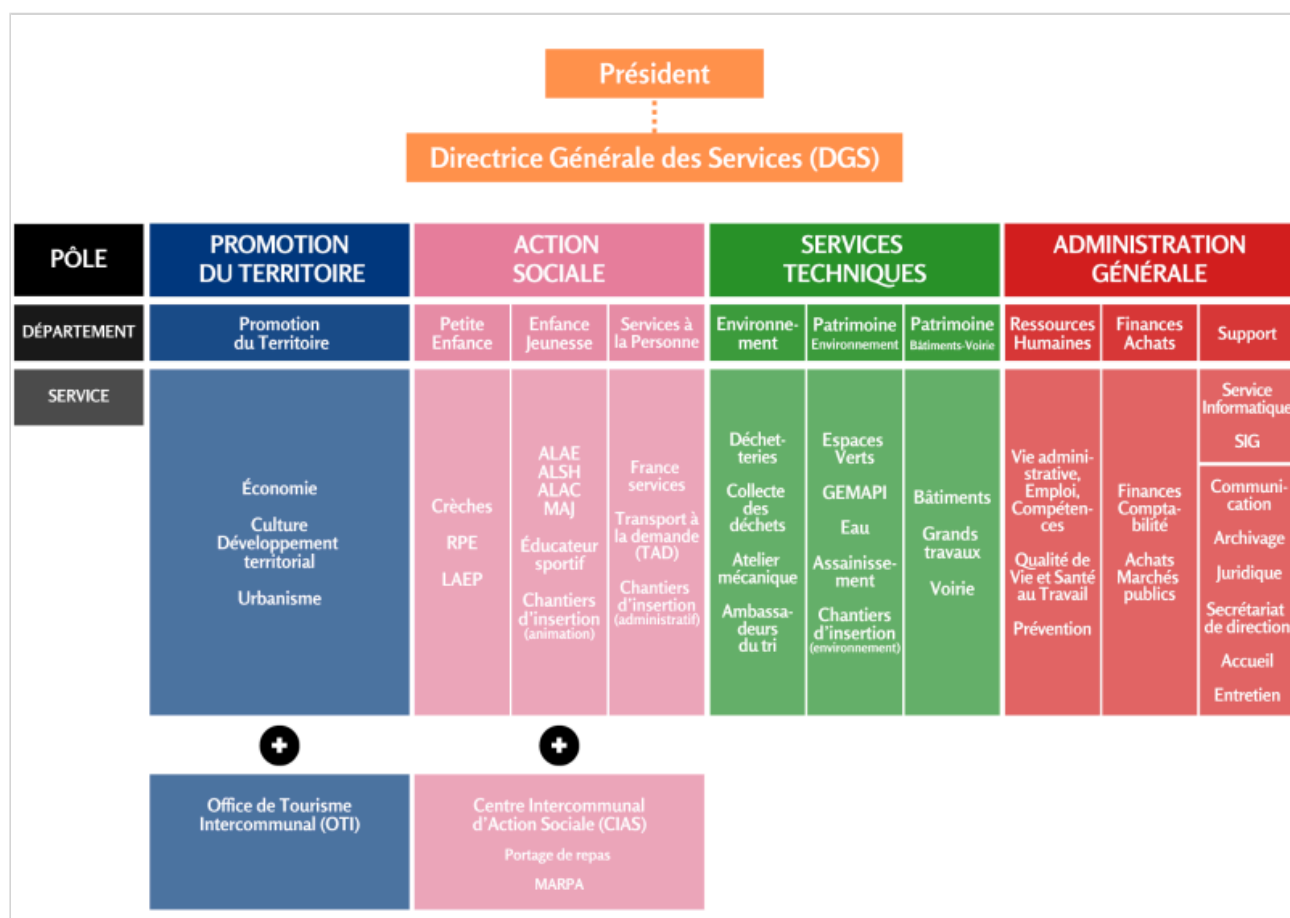

N'hésitez pas à nous contacter :

**DIRECTRICE
GÉNÉRALE
DES
SERVICES
(DGS) :**

* **Élodie
CAQUINEAU**

 [elodie.caquineau@terres-
du-
lauragais.fr](mailto:elodie.caquineau@terres-
du-
lauragais.fr)

**SECRETARIAT
DE
DIRECTION :**

* **Bénédicte
COTTAVE-
CLAUDET :**

05
31
50
45
68

 [benedicte.cottave-
claudet@terres-
du-
lauragais.fr](mailto:benedicte.cottave-
claudet@terres-
du-
lauragais.fr)

**PÔLE
PROMOTION
DU
TERRITOIRE :**

* **Département
Promotion
du
Territoire**

-

Economie /
Culture /
Urbanisme /
Tourisme

* **Économie :**

 economie@terres-

du-lauragais.fr

* Culture :

sylvie.lejoly@terres-du-lauragais.fr

* Urbanisme :

urbanisme@terres-du-lauragais.fr

* Office

de
Tourisme :
Serge
CALMETTES

-
direction@lauragaistourisme.fr

PÔLE ACTION SOCIALE

* **Département**

**Petite
Enfance**

-
Multi-
accueil /
Relais
Petite
Enfance
(RPE) /
Lieu
d'Accueil
Enfants-
Parents
(LAEP)

* **Annick
BARETS**

:
05

31

50

45

34

* *Responsable*

secteur

Nord

Coordinatrice

CAF

:

Anaïs

ALBERT

* *Responsable*

secteur

Centre

et

Sud

Coordinatrice

CAF

&

adjoint

au

responsable

de

département

:

Sandrine

CLIMENT

* *Directrice*

Crèche

"La

Ferme

des

P'tits

Bouts"

:

Elisabeth

DE

MATOS

* *Directrice*

Crèche

"Les

P'tits

Cœurs"

:

Anaïs
MESEGUER

- * *Directrice*
Crèche
"Le
Manège
Enchanté"

:

Corinne
CROQUETTE

- * *Directrice*
Crèche
"Le
Jardins
aux
Malices"

:

Magali
PICARD

- * *Directrice*
Crèche
"Les
Colauriages" :

Rosalina
BOISSEAU

- * *Directrice*
Crèche
"Les
K'Nailloux" :

Laure
KULIFAJ

- * *Directrice*
Crèche
"L'Ostal
dels
Pichons" :

Déborah
LECOINTRE

- * *Responsables*
du
RPE
VILLEFRANCHE :
- Julie
PONS

- * *Responsables*
du

RPE
CARAMAN/
SAINTE-
FOY

:

Agnès
DIEP

- * *Responsables*
du
RPE
NAILLOUX :
Sophie
AUBERT-
IUGOVICH

- * **Département**
Enfance-
Jeunesse

-

Accueil
de
Loisirs
Sans
Hébergement
(ALSH) / Accueil
de
Loisirs
Associé
à
l'École
(ALAE) /
Maison
d'Accueil
des
Jeunes
(MAJ) /
Accueil
de
Loisirs
Associé
au
Collège
(ALAC)

* **Nathalie
CRAMAILERE-
ROUCHI**

:

05

31

50

45

41

* *Responsable
secteur
Sud
Coordinatrice
CAF*

:

Christophe
ROUSSILLON

* *Responsable
secteur
Centre
et
Nord
Coordinatrice
CAF*

:

Virginie
BRUN

* **Département
Services
à
la
personne**

* **Sandrine
BAUDARD**

:

05

31

50

45

67

* *France*
Services :
Léa
SOUDEILLE

-
05
62
80
80
25

* *Accès*
aux
services
MSF :
Delphine
LEGRAND

-
06
85
82
12
59

* *Chantiers*
d'insertion
(animation /
espaces
verts) :
Marc
PIOT

-
 m.piot@ucrm.fr

* *Transports*
à
la
demande :

05
31
40
50
40

* *Portage*
de
repas :

05
62
18

42

80

* *MARPA :*

Céline

SUBERVILLE

-

 [celine.suberville@terres-
du-
lauragais.fr](mailto:celine.suberville@terres-du-lauragais.fr)

**PÔLE
SERVICES
TECHNIQUES :**

* **Département
Environnement**

* **Stéphan**

MARTY :

05

61

81

94

94

* *Responsable*

secteur :

Stéphane

PRADEL

-

05

61

81

19

14

* **Assainissement
non-
collectif**

* **Syndicat
Mixte
de
l'Eau
et**

**de
l'Assainissement
de
Haute-
Garonne**

www.reseau31.fr Pôles

contrôle
de
l'assainissement

:
05
61
17
30
84

* **Département
Patrimoine
Naturel
(Espaces
verts/
GEMAPI/
Eau/
Assainissement)**

* **Anthony
DANESIN**

:
05
82
95
78
03

* **Département
Patrimoine
Bâti
et
infrastructures
(Bâtiments/
Voirie)**

* **Michel
LUBOWSKY**

:
05
61
81
94
95

* Responsables
du
service
"Voirie" :
Patrick
GONCALVES
et
Christophe
SOUYRI

* Responsable
du
service
"Bâtiments" :
Jean
BAQUE

**PÔLE
ADMINISTRATION
GÉNÉRALE :**

* **Département
Ressources
Humaines**

* **Nathalie
MARAN**

:
05
31
50
45
50

* *Service
Vie
Administrative*

Emploi

et

Compétences :

Magali

BALARD

* *Service*

Qualité

de

vie

et

Santé

au

Travail :

Carole

RAFFANEL

* *Service*

Prévention :

Mathias

FRECHOU

* **Département**
Finances-
Achats

* **Sarah**

TRAN

:

05

31

50

45

50

* *Service*

Finances

Comptabilité :

Eric

BONIS

* *Service*

Achats

Marchés

Publics :

Emmanuelle

BAYSSIERES-

DAYDE

* **Département
Support**

* **Service
Informatique :
Cédric
LEFEVRE**

- 05

32

74

05

30

* *Projets*

(SIG) :

Quentin

Lasman

-

05

62

80

80

21

* *Accompagnement*

au

changement :

Philippe

Gille

-

05

31

50

45

45

* **Service
accueil
et
entretien
des
locaux :
Bénédicte
COTTAVE-
CLAUDET**

-

05
31
50
45
68

* **Service**

Communication :

 communication@terres-

du-

lauragais.fr